



Otepää vallas toimuva avaliku ürituse korraldamise loa taotlus

1. Ürituse korraldaja nimi *KP Music Management OÜ*
(füüsilisel isikul ees- ja perekonnanimi)
2. Ürituse korraldaja isikukood/registrikood *reg nr. 16761528*
3. Ürituse korraldaja aadress ja sidevahendite andmed
aadress: *Pargi tee 3/1, Keeni*
telefon: *56614533*
e-post: *kp@musicmanagement.ee*
koduleht: *keenipunkter.ee*
4. Ürituse nimetus *esineja Liiska live esinemine*
5. Ürituse läbiviimise eest vastutav isik *Algis Vaarmaa tel. 56614533*
(ees- ja perekonnanimi ja telefoni number)
6. Ürituse läbiviimise koht (ka suletav territoorium, sulgemise aeg) ja liikumismarsruut (asukona ja parkimise skeemid esitada lisadena)
..... *Pargi tee 3/1, Keeni siseuueis*
.....
.....
7. Ürituse kirjeldus (võib olla eraldi lisana) *Esineja "Liiska" LIVE esinemine*
.....
.....
8. Ürituse toimumise aeg:
algus (kuupäev, kellaaeg) *07.02.25 kell 22.00*
lõpp (kuupäev, kellaaeg) *08.02.25 kell 03.00*
9. Eeldatav osavõtjate arv *≈ 80*
10. Milliste jõudude ja vahenditega tagatakse avalik kord, ohutu liiklus, ohtlike kohtade tõkestamine, meditsiiniline abi jms (näidata vastavad ametkonnad, kes seda teevad)
..... *Avaliku korda tagame turvameestega*

11. Kas üritusel on kaubandustegevus, kas soovitakse müüa alkohoolseid jooke(jah/ei)

12. Lisad :

Asukoha skeem ✓

Parkimise skeem ✓

Muud:

Olen teadlik avaliku ürituse korraldamist reguleerivate õigusaktide sisust ja kohustun neid järgima
Olen teadlik, et avalikel üritustel on lubatud kasutada toidu ja joogi serveerimiseks üksnes
korduskasutatavaid anumaid ja söögiriistu.

Ürituse korraldaja

Algis Väärmaa *[Signature]* 06.02.25
(ees- ja perekonnanimi, allkiri ja kuupäev)

Otepää Vallavalitsuse andmed:

registrikood 75001566;

aadress: Lipuväljak 13, 67405 OTEPÄÄ

tel: 766 4800; Fax: 766 1214

e-post: vald@otepaa.ee; www.otepaa.ee

a/a: EE351010202008200001 SEB Pank



Pargi tee 3/1, Keeni

23. veebruar 2024

Mõõtkava: 1:1056

Asukohtaskeem

X = 6426142, Y = 634842

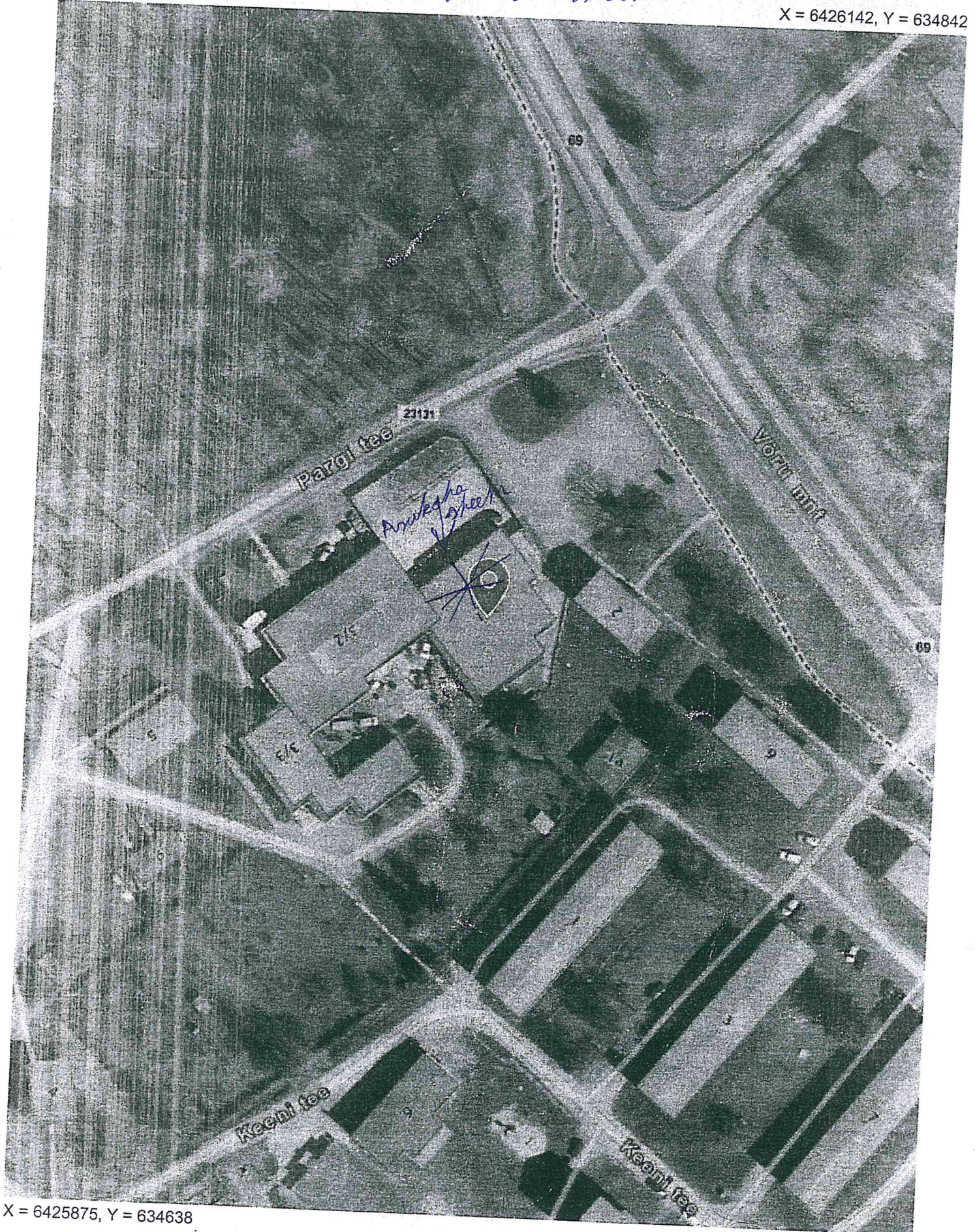

X = 6425875, Y = 634638

Pargi tee 3/1, Keeni

Parkimisskeem

Mõõtkava: 1:1056

X = 6426142, Y = 634842

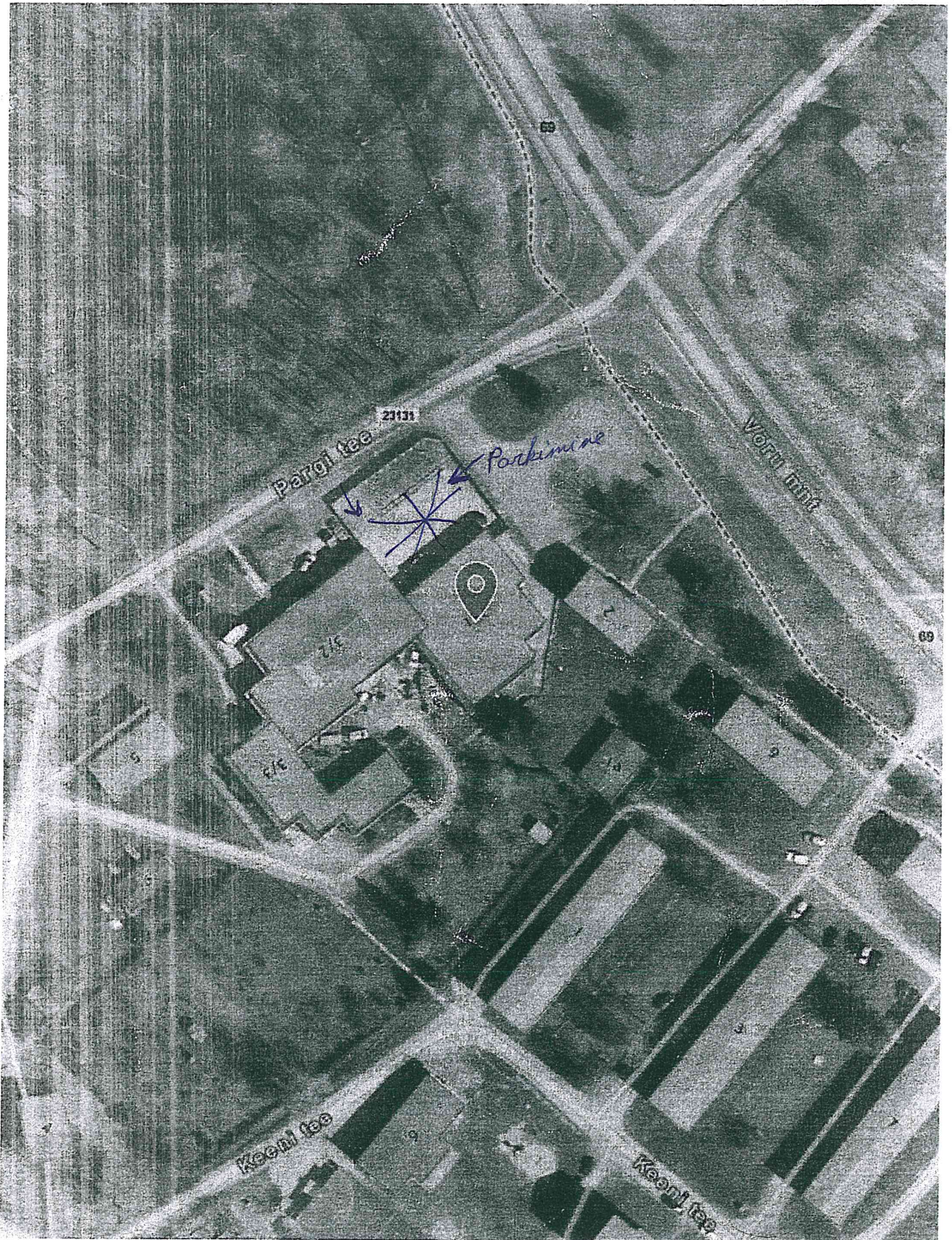

X = 6425875, Y = 634638